

FDV-DOKUMENTASJON

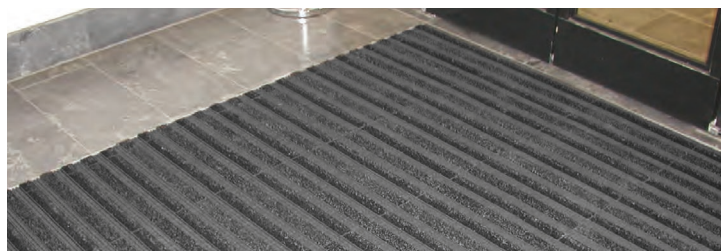

Duri Fagprofil AS

Produkt: Entré Integra

1: PROSJEKT

Entreprenør / utførende:

Prosjekt / adresse:

Bruksområde / bygningsdel:

2: PRODUKTBESKRIVELSE

Materiale:

UV bestandig Vinyl, Motstandsdyktig mot de fleste kjemikalier og oljer. Materiale tekstillegg: 100 % polyamid Tykkelse 16mm.

2.1: BRUKSOMRÅDE

Entre Integra er en åpen avskrapningsmatte anbefalt for montering i brønn.
Matten er beregnet for gangtrafikk og lette traller/vogner, rullestoler etc.
Matten lages etter ønsket mål, men kan tilpasses ved hjelp av kniv eller stikksag dersom det er nødvendig.

3: ANVISNINGER FOR DRIFT OG VEDLIKEHOLD

Rengjøring og rengjøringsmetoder:

Rulles sammen for rengjøring av mattebrønn 1 gang pr. uke.

Ettersyn / kontroll:

Sjekk at ingen moduler er løse eller avrevet.

Vedlikeholdsinstruks og intervall:

Bør inngå i det daglige renhold av inngangspartiet med støvsuger

4: TEKNISK SERVICE

Produsent / importør:	Duri fagprofil AS
Organisasjonsnummer:	929 381 998
Postadresse:	Brobekkveien 80C
Postnr. / Sted:	0582 Oslo
Telefon:	24 13 13 50
E-post:	fagprofil@fagprofil.no
Internettadresse:	www.fagprofil.no